Hausspezialitäten
House specialities

		€
S1.	**Acht Schätze**-A-D-E-F-L-O 🌶🌶 Gebratene verschiedene Fleischsorten mit Gemüse in Hoisinsauce **Eight treasures, fried mixed meat with vegetables in hoisin sauce**	**16,80**
S2	**Sieben Schätze** –A-F-O Paniertes Hühner-, Rind- und Schweinefleisch mit Gemüse **Seven treasures, Deep fried chicken, beef and pork with vegetables**	**16,80**
S3	**Fleisch Dreierlei** –A-F-O Gebratene Hühner-, Rind- und Schweinefleisch mit verschiedenem Gemüse **Three kinds of meat (fried chicken, beef and pork with vegetables)**	**16,80**
S4	**„Curryplatte“** –L-M-O-A-E 🌶🌶 Hühner-, Rind- und Schweinefleisch gebraten mit Curry und Gemüse **„Curryplatte“, fried chicken, beef, pork with curry and vegetables**	**16,80**
S7.	**„Drachen-Feuer“** –A-B-E-F-L-O 🌶🌶🌶 Rinderfilet, Shrimps, Hühnerfleisch, Ente und Paprika **„Drachen-Feuer“, Fried duck, beef, chicken and shrimps with pepper**	**17,50**

🌶 = scharf 🌶🌶 = mittel scharf 🌶🌶🌶 =sehr scharf

„Allergeninformation gemäß Codex-Empfehlung“,
A – Glutenhaltiges Getreide, B – Krebstiere, C – Eier, D – Fische, E – Erdnüsse, F – Sojabohnen, G- Milch (einschließlich Lactose), H – Schalenfrüchte (Nüsse), L – Sellerie, M – Senf, N – Sesamsamen, O – Schwefeldioxid und Sulfite, P – Lupinen, R - Weichtiere

Beijing Duck
aromatic duck

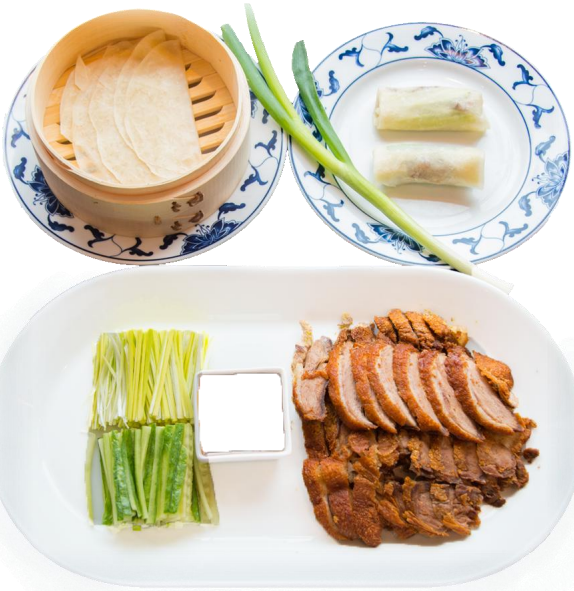

=

1 potion duck (half duck)
12 pieces of pancake
cucumber
young onions

1 Set aromatic duck: 24,50 €

small size
with 6 pieces pancake: 20,50 €

Beilage

Portion Reis

Pommes frites -E

Gebratener Reis –A-F-O

Gebratene Nudeln –A-F-O

Nassi (gebratener Reis mit Curry) –L-F-O

Bami (gebratene Nudeln mit Curry) –L-F-O

Der Reis ist bei jedem Gericht separat zu bestellen.

Side dishes :

A Portion of rice	**2,50**
French fries	**3,80**
Egg fried rice	**6,20**
Fried noodles	**6,90**
Nassi (egg fried rice with curry)	**6,50**
Bami (fried noodles with curry)	**7,10**

The side dish must be ordered with each meal separately.

Sie können bei jedem Gericht (außer Beilagen) auch als kleine Portion bestellen, jeweils um 1,20 € weniger.

„Allergeninformation gemäß Codex-Empfehlung“,
A – Glutenhaltiges Getreide, B – Krebstiere, C – Eier, D – Fische, E – Erdnüsse, F – Sojabohnen, G- Milch (einschließlich Lactose), H – Schalenfrüchte (Nüsse), L – Sellerie, M – Senf, N – Sesamsamen, O – Schwefeldioxid und Sulfite, P – Lupinen, R - Weichtiere

Vorspeisen und Salate
Starters and salads

		€
1.	**Frühlingsrolle** (Loempia) -A **springroll**	**5,60**
2.	**Gebackene Wan-Tan** mit süß-saurer Sauce –A-C-F **Fried Wan-Tan with sweet and sour sauce**	**5,60**
3.	**Hummer Chips** (Kroepoek) A-B-C-F **Prawn crackers**	**5,20**
4.	**Gebratene Hühnerflügeln** –F-O **Fried chicken wings**	**7,90**
5.	**Gebackene Garnelen** –A-B-F-O **Deep fried prawns**	**7,90**
8.	**Gurken Salat** -A-E-F-G-M **Cucumber salad**	**5,60**
9.	**Pikanter Salat** -A **Spicy salad**	**5,60**
10.	**Gemischter Salat** -A-E-F-G-M **Mixed salad**	**7,50**

Suppen
Soup

11.	**Szechuan Gemüse Suppe** –E-F-O-A **Szechuan vegetable soup (hot)**	**5,60**
12.	**Pikant-säuerliche Suppe (Peking-Suppe),** scharf -A-C-O-F-G **Hot and sour soup (hot)**	**5,60**
13.	**Wan-Tan Suppe** -A-C-O **Wan-Tan soup**	**6,90**
16.	**Maiskornsuppe** mit Hühnerfleisch und Erbsen –A-C-O **Sweet corn soup with chicken and peas**	**7,50**
17.	**Hühnersuppe** mit Bambussprossen und Pilzen –A-O **Chickensoup with bamboo shoots and mushrooms**	**7,50**

„Allergeninformation gemäß Codex-Empfehlung“,
A – Glutenhaltiges Getreide, B – Krebstiere, C – Eier, D – Fische, E – Erdnüsse, F – Sojabohnen, G- Milch (einschließlich Lactose), H – Schalenfrüchte (Nüsse), L – Sellerie, M – Senf, N – Sesamsamen, O – Schwefeldioxid und Sulfite, P – Lupinen, R - Weichtiere

Reisgerichte
Fried rice

		€
20.	**Gebratener Reis** mit Eiern und Hühnerfleisch -C-O **Fried rice with eggs and chicken**	**13,90**
21.	**Gebratener Reis** mit Eiern und Gemüse -C-O **Fried rice with eggs and vegetables**	**12,90**
22.	**Nassi Goreng** –C-L-O Gebratener Reis mit Curry, Eiern und Hühnerfleisch **Nassi Goreng, fried rice with curry, eggs and chicken**	**14,20**
23.	**Gebratener Reis** mit Eiern und Shrimps und Gemüse –B-C-O **Fried rice with eggs, shrimps and vegetables**	**14,90**

Nudelgerichte
Fried noodles

24.	**Gebratene Nudeln** mit Gemüse –A-C-O **Fried noodles with vegetables**	**13,30**
25.	**Bami Goreng,** Nudeln mit Curry, Hühnerfleisch und Gemüse -A-L-O **Bami Goreng, special fried noodles with curry, chicken and vegetables**	**14,30**
26.	**Gebratene Nudeln** mit Hühnerfleisch und Gemüse –A-C-O **Fried noodles with chicken and vegetables**	**14,30**
27.	**Gebratene Nudeln** mit Shrimps und Gemüse –A-B-C-O **Fried noodles with shrimps and vegetables**	**14,90**
28.	**Gebratene Reisnudeln** mit Hühnerfleisch, Eiern und Gemüse –A-C-O **Fried rice-noodles (Singapore-noodles) with chicken, eggs and vegetables**	**15,30**
29.	**Gebratene Reisnudeln** mit Hühnerfleisch, Shrimps, Eiern und Gemüse **Fried rice-noodles (Singapore-noodles) with chicken, eggs, shrimps and vegetables** –A-B-C-O	**15,90**

„Allergeninformation gemäß Codex-Empfehlung“,
A – Glutenhaltiges Getreide, B – Krebstiere, C – Eier, D – Fische, E – Erdnüsse, F – Sojabohnen, G- Milch (einschließlich Lactose), H – Schalenfrüchte (Nüsse), L – Sellerie, M – Senf, N – Sesamsamen, O – Schwefeldioxid und Sulfite, P – Lupinen, R - Weichtiere

Schweinefleisch
Pork

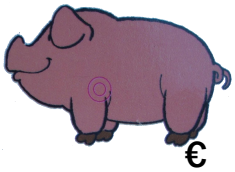

€

32. **Schweinefleisch** mit Bambussprossen, chin. Pilzen und Morcheln –A-O **15,90**
Pork with bamboo shoots, chinese mushrooms and morels

35. **„Koon-Po“ Schweinefleisch gebraten** mit Cashew-Kernen und Gemüse **15,90**
„Koon-Po“ pork fried vegetables –A-E-F-O-H-L

Rindfleisch
Beef

41. **Rindfleisch** mit Gemüse (Chop Soy) –A-O **15,60**
Beef with vegetables

42. **Rindfleisch** mit Bambussprossen, chin. Pilzen und Morcheln –A-O **15,90**
Beef with bamboo shoots, chinese mushrooms and morels

43. **„Koon-Po“ Rindfleisch** gebraten mit Cashew-Kernen und Gemüse **15,90**
„Koon-Po“ beef fried with vegetables –A-E-F-O-H-L

45. **Rindfleisch** mit Brokkoli, gebraten in Barbecue Soße –A-B-D-E-F-O **15,90**
Beef with broccoli, fried in barbecue sauce

46. **Rindfleisch** mit Zwiebeln –A-O **15,90**
Beef with onions

48. **Gan-Bian Rindfleisch**, knusprig gebackenes Rindfleisch mit Gemüse **16,90**
Gan-Bian beef, crispy deep fried beef with pepper -A-E-F-O

Ente / Duck

€

81. **Ente** mit Gemüse (Chop Soy) -A-O **17,50**
Duck with vegetables

82. **Ente** mit Bambussprossen, chin. Pilzen und Morcheln –A-O **17,50**
Duck with bamboo shoots, chinese mushrooms and morels

83. **Ente** mit Ananas (süß und sauer) –A-G-O **17,50**
Duck with pineapple (sweet and sour)

85. **Ente** mit Acht Schätze –A-D-E-F-O-L **17,50**
Duck with eight treasures

87. **Knusprige Ente** –A-O **17,90**
Crispy duck

„Allergeninformation gemäß Codex-Empfehlung“,
A – Glutenhaltiges Getreide, B – Krebstiere, C – Eier, D – Fische, E – Erdnüsse, F – Sojabohnen, G- Milch (einschließlich Lactose), H – Schalenfrüchte (Nüsse), L – Sellerie, M – Senf, N – Sesamsamen, O – Schwefeldioxid und Sulfite, P – Lupinen, R - Weichtiere

Hühnerfleisch
Chicken

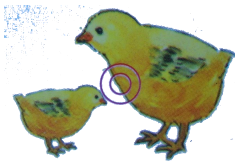

		€
61.	**Hühnerfleisch** mit Gemüse (Chop Soy) –A-O **Chicken with vegetables**	15,00
62.	**Hühnerfleisch** mit Bambussprossen, chin. Pilzen und Morcheln –A-O **Chicken with bamboo shoots, chinese mushrooms and morels**	15,50
63.	**Süß-saures Hühnerfleisch** (paniert) –A-G-O **Deep fried chicken with sweet and sour sauce**	15,20
64.	**Hühnerfleisch** mit Curry und Gemüse –A-L-O **Chicken with curry and vegetables**	15,20
65.	**„Koon-Po“ Hühnerfleisch** gebraten mit Cashew-Kernen und Gemüse **„Koon-Po“ chicken fried with vegetables** –A-E-F-H-O-L	15,20
66.	**Gebackenes Hühnerfleisch** mit Knoblauchsoße und Gemüse–A-E-E-O **Deep fried chicken with garlic sauce and vegetables**	15,20
67.	**Hühnerfleisch** mit Zwiebeln –A-O **Chicken with onions**	15,20
70.	**Butter-Hünerfleisch gebacken** mit Gemüse und Knoblauch, süß -A-G-F-O **Butter Chicken with vegetables and garlic, deep fried and sweet**	15,90
71.	**Knuspriges Hähnchenbrustfilet** mit Gemüse –A-O **Crispy deep fried chickenfilet with vegetables**	15,90
72.	**Knuspriges Hähnchenbrustfilet** mit süß-saurer Soße –A-G-O **Crispy deep fried chickenfilet with sweet and sour sauce**	15,90

Fisch-Gerichte
Fish dishes

91.	**Süß und sauer Fisch (paniert)** –A-D-G-O **Deep fried fish with sweet and sour sauce**	15,20
92.	**Gebackener Fisch** mit Knoblauchsoße und Gemüse,wenig –A-D-E-F-O **Deep fried fish with garlic sauce and vegetables**	15,20

„Allergeninformation gemäß Codex-Empfehlung“,
A – Glutenhaltiges Getreide, B – Krebstiere, C – Eier, D – Fische, E – Erdnüsse, F – Sojabohnen, G- Milch (einschließlich Lactose), H – Schalenfrüchte (Nüsse), L – Sellerie, M – Senf, N – Sesamsamen, O – Schwefeldioxid und Sulfite, P – Lupinen, R - Weichtiere

Garnelen
Prawns

		€
95.	**Garnelen** mit Bambussprossen, Pilzen und Morcheln –A-B-O **Prawns with bamboo shoots, mushrooms and morels**	23,90
96.	**„Koon-Po“ Garnelen** gebraten mit Cashew-Kernen und Gemüse **„Koon-Po“ prawns fried with cashew nuts and vegetables** -A-B-E-F-H-O-L	23,90
98.	**Gebratene Garnelen** mit Curry und Gemüse -A-B-L-O **Fried prawns with curry and vegetables**	23,90

Kalorienarme Spezialitäten
Specialities low in calories

100.	**Fastenspeise der Buddhisten** (gebratenes gemischtes Gemüse) –A-O **Monk’s food (fried fresh chinese mixed vegetables)**	14,30
102.	**Vegetarisches „Dreierlei“** (Tomaten, Brokkoli, Bambus) –A-O **Three kinds of vegetables (fried tomato, broccoli, bamboo shoots)**	14,30
103.	**Tofu** mit Bambussprossen und chin. Pilzen -A-F-P-O **Tofu with bamboo shoots and chinese mushrooms**	15,20

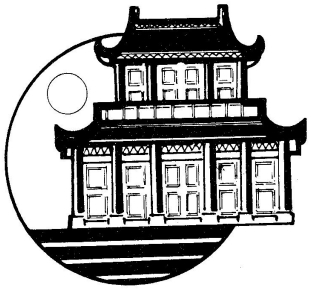

Spezialmenü

Specialmenu

			€
104.	**Menü für eine Person**	**Set menu for one person**	26,50
	A. –A-D-E-F-L-O	**A.**	
	Süß sauer Suppe oder Frühlingsrolle	Hot and sour soup or springroll	
	Acht Schätze	Eight treasures	
	Knusprige Ente	Crispy duck	
	B. –A-B-E-F-L-O	**B.**	
	Süß sauer Suppe oder Frühlingsrolle	Hot and sour soup or springroll	
	Knuspriges Hähnchen	Crispy chicken	
	“Drachen-Feuer”, Rind- & Hühnerfleisch, Ente und Shrimps gebraten	“Drachen-Feuer”, fried beef, chicken, duck and shrimps	

„Allergeninformation gemäß Codex-Empfehlung“,
A – Glutenhaltiges Getreide, B – Krebstiere, C – Eier, D – Fische, E – Erdnüsse, F – Sojabohnen, G- Milch (einschließlich Lactose), H – Schalenfrüchte (Nüsse), L – Sellerie, M – Senf, N – Sesamsamen, O – Schwefeldioxid und Sulfite, P – Lupinen, R - Weichtiere

105. Menü für zwei Personen — **Set menu for two peoples 51,90**

A. –A-D-E-F-L-O	**A.** **€**
Süß sauer Suppe oder Frühlingsrolle	Hot and sour soup or springroll
Knusprige Ente	Crispy duck
Acht Schätze (scharf)	Eight treasures (spicy)
Süß-saures Hühnerfleisch	Sweet and sour chicken
Gebratener Reis mit Eiern und Gemüse	Fried rice with eggs and vegetables
B. –A-B-E-F-L-O	**B.**
Süß sauer Suppe oder Frühlingsrolle	Hot and sour soup or springroll
"Drachen-Feuer", Rind- & Hühnerfleisch,	"Drachen-Feuer", fried beef, chicken,
-Ente und Shrimps gebraten, scharf	-duck and shrimps, spicy
Knusprige Ente	Crispy duck
Gebackenes Huhn mit Knoblauchsauce	Deep fried chicken with garlic
Gebratener Reis mit Eiern und Gemüse	Fried rice with eggs and vegetables

106. Familienglück (für zwei Personen) — **Family lucky (for two peoples) 55,90**

-A-D-E-F-O-L	
Frühlingsrolle oder Suppe	Springroll or hot and sour soup
Acht Schätze, Knusprige Ente	Eight treasures, crispy duck
und Knuspriges Hähnchen	and crispy chicken
Nachtisch	Dessert

107. Peking-Ente / Pro Person — **Beijing-duck** / per person **29,00**

-A-O-E-F	
Saure-scharfe Suppe und Frühlingsrolle	Hot and sour soup and springroll
Peking-Ente	Beijing-duck
Nachtisch	Dessert

Nachtisch — Dessert

			€
122.	Gebackene Bananen mit Honig -A	Fried bananas in honey	**5,30**
123.	Gebackene Bananen mit Honig (flambiert) A-O	Fried bananas in honey, flamed	**5,70**
124.	Gebackene Bananen mit Vanilleeis –A-E-C-F-G-N	Fried bananas with ice cream	**7,10**
125.	Gebackene Bananen mit Schokosauce –A-F-G	Fried bananas with chocolatesauce	**5,90**
126.	Gebackene Ananas mit Honig –A-O	Fried pineapple in honey	**5,70**
127.	Gebackene Ananas mit Vanilleeis-A-E-C-F-G-N	Fried pineapple with ice cream	**7,10**
*128.	Gebackene gemischte Früchte mit Honig -A	Fried mixed fruits in honey	**5,50**
129.	Geb. gemischte Früchte mit Honig (flambiert)-A-O	Fried mixed fruits in honey, flamed	**5,90**
130.	Geb. gemischte Früchte mit Schokosauce –A-F-G	Fried mix. fruits with chocolatesauce	**5,90**
131.	Geb. gem. Früchte mit Vanilleeis –A-E-C-F-G-N	Fried mixed fruits with ice cream	**7,30**
132.	Flambiertes Eis -A-C-E-G-N	Flamed ice cream	**6,90**

* Gebackene gemischte Früchte besteht aus Bananen und Ananas

„Allergeninformation gemäß Codex-Empfehlung",

A – Glutenhaltiges Getreide, B – Krebstiere, C – Eier, D – Fische, E – Erdnüsse, F – Sojabohnen, G- Milch (einschließlich Lactose), H – Schalenfrüchte (Nüsse), L – Sellerie, M – Senf, N – Sesamsamen, O – Schwefeldioxid und Sulfite, P – Lupinen, R - Weichtiere